

ART.
&
CO.

CO.

DU PAYS DE WISSEMBOURG

LE JOURNAL

2018 - OFFERT PAR L'ASSOCIATION
DES ARTISANS, COMMERÇANTS
ET HÔTELIERS - RESTAURATEURS
DU PAYS DE WISSEMBOURG

N°

COMMERCE DE BOIS

- Bois bûches
- Granulés de bois
- Bûches compressées
- Bois pour bricolage



Rapide et pratique!

Vous commandez, et vous récupérez la marchandise dans le casier c'est aussi simple que ça, le 1er site Drive dans le chauffage au bois.



Le Gooker est un four-grill en fonte multifonctions, à brasero amovible, pour une cuisson saine et conviviale, au feu de bois. Il permet de cuisiner 365 jours par an en extérieur des recettes du monde entier.

46 rue de l'Industrie - 67160 WISSEMBOURG
Tél. 03 88 94 24 52 - glad.bois@orange.fr



LE MOT DE LA PRÉSIDENTE ART. & CO.

C'est avec une certaine joie et fierté que tous les membres de l'association ART. & CO., vous propose ce nouveau journal annuel.

L'association des Artisans, Commerçants et Hôteliers – Restaurateurs du Pays de Wissembourg, reste toujours très présente au cœur des diverses actions sociales, caritatives, sportives et économiques de nos villes et de nos villages.

Chaque année, nous dévoilons les temps forts, festifs et conviviaux dans lesquels tous ensemble, nous sommes impliqués et où nous essayons de vous faire partager

des moments de qualité.

Cette nouvelle édition va également vous permettre de découvrir de nouveaux adhérents, de nouveaux talents, de nouveaux acteurs qui vont participer à la richesse de notre association, de nos villes et de nos villages via leur engagement, leur savoir-faire et leur dévouement pour nos concitoyens.

ART. & CO. est en constante recherche de nouvelles idées, pour multiplier les initiatives pouvant séduire, répondre aux diverses attentes et contribuer encore davantage à la vie sociale, culturelle, et au dynamisme du Pays de Wissembourg et du Pays de l'Outre Forêt.

Je remercie chaleureusement tous les membres de l'association, pour leur investissement personnel ainsi que la Communauté des Communes du Pays de Wissembourg, pour leur précieuse aide.

Je vous souhaite une bonne lecture de ce nouveau fascicule et vous réitère mes remerciements pour la confiance apportée à nos commerces de proximité.

Danielle STRASSER
Présidente de ART. & CO.



MOT DU PRÉSIDENT DE LA COMCOM DU PAYS DE WISSEMBOURG

La communauté des communes au service de l'action économique

La Communauté de Communes a pour mission de contribuer au développement du territoire et encadre les actions en matière d'économie. Cette compétence lui est dévolue par la loi.

A ce titre, elle a aménagé les deux zones d'activités à Wissembourg et assure la commercialisation des terrains.

Dans le cadre des mesures d'accompagnement de la reconversion de la base 901 de Drachenbronn, la communauté des communes pilote entre autres deux actions qui sont susceptibles d'intéresser les artisans et les commerçants.

Il s'agit d'abord d'une aide à la création d'au moins 3 emplois pouvant s'élever jusqu'à 5000 euros par emploi. Je précise que ce seuil de 3 emplois minimum a été fixé par l'Etat.

Il s'agit ensuite d'un accompagnement à la transition numérique qui sera mené à partir du mois d'octobre avec les chambres consulaires. D'abord, un autodiagnostic sera mis en place et sera accessible depuis le site internet de la communauté des communes. Chaque entreprise, commerçant ou artisan pourra gratuitement effectuer un diagnostic de sa société et par là même savoir où il en est par rapport au numérique.

Puis fin 2018, début 2019 : des actions d'accompagnement faisant intervenir des spécialistes seront proposées. Ce dispositif sera financé par l'Etat, les deux communautés de communes (Outre-forêt et Pays de Wissembourg) avec toutefois une participation financière de l'entreprise pour l'accompagnement individualisé proprement dit.

Des documents d'informations seront établis et seront diffusés par la suite et des réunions d'information seront organisées prochainement. Vous serez individuellement invités.

Je vous souhaite une bonne rentrée après cette période de vacances.

Pour en savoir plus sur les actions menées par notre communauté des communes, n'hésitez pas à consulter régulièrement notre site internet : <https://www.cc-pays-wissembourg.fr/fr>

Serge STRAPPAZON
Président de la communauté de communes
du Pays de Wissembourg

LISTE DES MEMBRES ANNONCEURS DU CENTRE VILLE DE WISSEMBOURG ET ENVIRONS

À L'Œ DE ROSE	10 rue Barons Fleckenstein	SOULTZ ss FORET	0388805223	aloderose.c@gmail.com
ACC'ŒIL OPTIC	46 rue Nationale	WISSEMBOURG	0388941794	accoeil.optic@orange.fr
AUCHAN	2 rue des Quatre Vents	WISSEMBOURG	0388941111	ysonntag@auchan.fr
BANQUE POPULAIRE	35 rue Nationale	WISSEMBOURG	0388549988	damien.chevallier@bpalc.fr
BOISSONS HETZEL	2 rue de la Pépinière	WISSEMBOURG	0388941070	frederique@boissons-hetzel.fr
CARREFOUR CONTACT	79 rue des Forgerons	SEEBACH	0388531909	pascal.schellhorn@wanadoo.fr
CARREFOUR EXPRESS	2 rue Bannacker	WISSEMBOURG	0983399116	
CHAPES PFLUG	8 place de la Chapelle	NIEDERLAUTERBACH	0388536826	pascal.pflug@wanadoo.fr
CK ESPACE VERT	12 rue Alfred Kastler	WISSEMBOURG	0369538006	ck.espacevert@orange.fr
CLIN D'ŒIL PHOTO	9 rue des Ecoles	WISSEMBOURG	0388940421	info@clindoeilphoto.net
FOURNIL DES REMPARTS	4A route de la Pépinière	WISSEMBOURG	0388635698	fournildesremparts@gmail.com
GLAD	46 rue de l'Industrie	WISSEMBOURG	0388942452	glad.bois@orange.fr
JOEDICKE	7 rue du Général Leclerc	WISSEMBOURG	0388940180	joedicke@orange.fr
KARBONE	29 rue Nationale	WISSEMBOURG	0607855206	karbone67@orange.fr
LES LUNETTES D'AURÉLIE	2 impasse des Capucins	WISSEMBOURG	0388542770	admin.holding@leslunettesdaurelie.fr
LA BOUTIQUE À BEAUTÉ	31 rue Nationale	WISSEMBOURG	0368036620	laboutiqueabeaute@gmail.com
LA MIRABELLE	3 rue du Général Leclerc	WISSEMBOURG	0388543341	restaurant.lamirabelle@hotmail.fr
LE STUDIO	20 rue du Sel	WISSEMBOURG	0674452904	myriamgeoffroy@gmail.com
L'OR D'AUDREY	8 place de la République	WISSEMBOURG	0671566381	audrey.gentner@gmail.com
MODERN GRAPHIC	Z.I 3 rue Louis Armand	SOUFFLENHEIM	0388057845	mathieu@moderngraphic.fr
M. BRICOLAGE	18 du Pré aux Castors	WISSEMBOURG	0388946750	eric.jacquemin@mrbricolage.fr
MYL'FLEURS	65 rue Principale	RITTERSHOFFEN	0388050439	mylene.lehmann@orange.fr
M&L	34 rue Nationale	WISSEMBOURG	0608434879	boutique-m-l@hotmail.fr
NEO CONCEPT IMMO	8 rue de la République	WISSEMBOURG	0618630494	www.neoconceptimmo.com
OPTIQUE QUINIOU	6 rue Nationale	WISSEMBOURG	0388542589	quiniou.wissembourg@wanadoo.fr
OPTIQUE SCHNEIDER	6 place de la République	WISSEMBOURG	0388549531	olivier.maenner@wanadoo.fr
RE'FLEX INTERIM	5 rue de la Paix	WISSEMBOURG	0388057503	wissembourg@re-flex.fr
RADIO LIBERTÉ	42 Bld de Lattre de Tassigny	HAGUENAU	0685065191	radioliberte@aol.com
SIEHR	ZI Marie Curie	WISSEMBOURG	0388940095	wissembourg@siehr.fr
SIGRIST	158 rue Principale	SCHLEITHAL	0388943111	contact@traiteur-sigrist.net
SWISSLIFE	9 place de la République	WISSEMBOURG	0983769996	olivier.riviere.ag@swisslife.fr

GAGNEZ 50€ avec **ART&CO** et

RADIO Liberté

Radio Liberté à **Wissembourg sur 91.3** et à **Haguenau et Strasbourg sur 91.5**
www.radio-liberte.net

Ce jeu est ouvert à toute personne âgée de plus de 18 ans. Il consiste à répondre aux questions posées le dimanche matin ou en semaine sur l'antenne de Radio Liberté, FM 91,3 et 91,5. Les questions ont pour thèmes : les artisans et commerçants du pays de Wissembourg, annonceurs du journal d'ART & CO.

En donnant la bonne réponse à la question posée le dimanche matin ou en semaine, l'auditeur gagne un bon d'achat d'une valeur de 50€.

Une seule participation par personne (même nom, même adresse, même numéro d'appel) est possible durant la saison du jeu (octobre 2018 / mai 2019). Le Bon d'achat sera envoyé au gagnant par ART & CO.

Les organisateurs se réservent le droit d'interrompre ou suspendre le jeu. La participation au jeu ART & CO implique l'acceptation du présent règlement.



**PERMANENCE DU
SÉCRÉTARIAT ART. & CO.
À LA COMMUNAUTÉ DE
COMMUNES DU PAYS DE
WISSEMBOURG**

4 Quai du 24 Novembre
67160 Wissembourg

Lundi de 8h30 à 12h
et de 13h30 à 16h30,
l'après - midi uniquement sur rdv
Mardi de 9h à 12h
Vendredi de 8h30 à 12h
et de 13h30 à 16h,
l'après - midi uniquement sur rdv

Ligne directe du secrétariat :
07.68.70.50.47
bureau@art-co.alsace
www.art-co.alsace

**Activités, Offres commerciales,
Informations produits,
Découverte des artisans et des
commerçants de votre région :**

Retrouvez tout cela sur notre page
Facebook.

[https://www.facebook.com/
ART-CO-177786928915811/](https://www.facebook.com/ART-CO-177786928915811/)



LES COMMUNES DU PAYS DE WISSEMBOURG

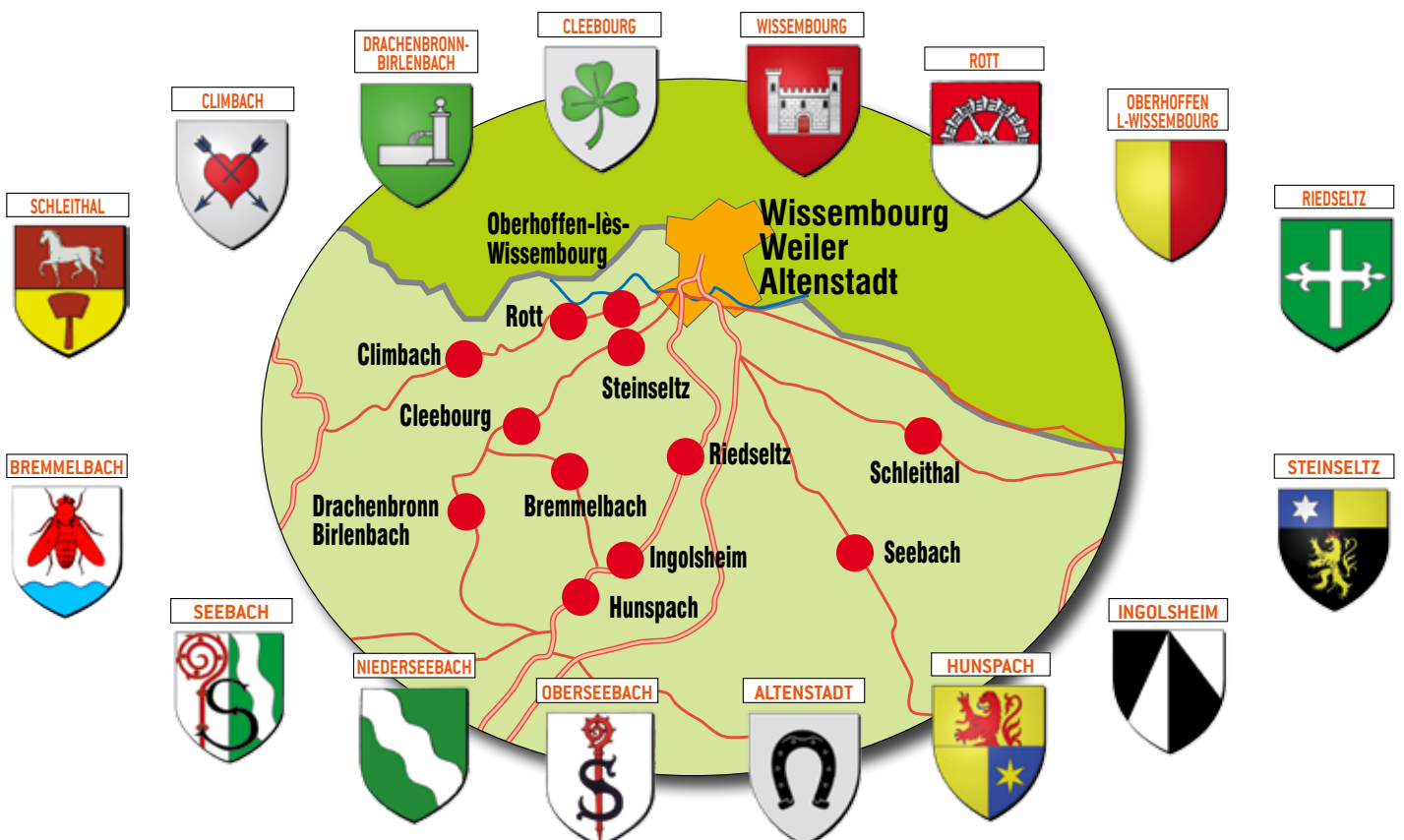

CIRQUE ET MUSIQUE
SOIRÉE D'OUVERTURE DE SAISON

Duo Bonito
Chansons à risques
Cie Les Nouveaux nez

21.09 | 20h | La Nef
22.09 | 20h | La Saline

CONCERT JEUNE PUBLIC

Ragn'Boogie
pour les petits et ceux qui
veulent encore grandir
Sébastien Troendlé

05.10 | 19h30 | La Saline

HUMOUR

Le voyageur optimiste
L'histoire vraie d'un tour du
monde en 80 jours sans argent
Cie Esprit Joueur
Théâtre de la Choucrouterie

12.10 | 20h30 | La Saline

ONE (WO)MAN SHOW - HUMOUR

Sarah Doraghi
Je change de file
Ki m'aime me suive

19.10 | 20h30 | La Nef

CONCERT - QUATUOR VOCAL

La Fine Bouche
04.11 | 11h | La Nef

SPECTACLE MUSICAL

Firmin & Hector
Croque-morts chanteurs
09.11 | 19h30 | La Saline

CONCERT - ORCHESTRE DE CHAMBRE

**Pour le plaisir
de jouer par dessus
les frontières**
Orchestres de Wissembourg
et de Landau

10.11 | 20h30 | La Nef

THÉÂTRE

Roméo et Juliette
de Shakespeare
Cie Viva

13.11 | 20h30 | La Nef

OPÉRA SUR GRAND ÉCRAN

Roméo et Juliette
Opéra de Charles Gounod
20.11 | 19h30 | La Saline

CONCERT MUSIQUE DU MONDE

Leyla Mac Calla
24.11 | 20h30 | La Nef

CIRQUE

Les Frères Colle
Jonglage percutant
Cie Les Passionnés du rêve
30.11 | 19h30 | La Saline

CIRQUE ET MUSIQUE

Baudruce
Solo aérophagique à respirer
avec les oreilles
Cie Brouniak
05.12 | 15h | La Saline

CABARET CLOWN IMPRÉVISIBLE

**Les Vendredi
emménagent à la Nef**
Collectif Les Vendredi
08.12 | 18h25 | La Nef

STAND-UP

Blanche Gardin
Bonne nuit Blanche
12.01 | 20h30
MAC de Bischwiller

THÉÂTRE DOCUMENTAIRE

Le 20 novembre
Cie Alexandre - CPCC
15.01 | 20h30
Lycée Stanislas
Wissembourg

TRIO VOCAL ET PERCUSSIF

Carte sur table
18.01 | 20h30
La Saline

THÉÂTRE

L'Avare
de Molière
Cie Facteurs Communs
25.01 | 20h30 | La Nef

BALLET SUR GRAND ÉCRAN

Le Lac des cygnes
Ballet de Rudolf Noureev
29.01 | 19h30 | La Saline

THÉÂTRE D'OBJETS

Les Misérables
de Victor Hugo
Cie Les Karyatides
05.02 | 20h30 | La Saline

THÉÂTRE

Le quatrième mur
de Sorj Chalandon
Théâtre des Asphodèles
08.02 | 20h30 | La Nef

THÉÂTRE

La rivière
Cie En attendant...
26.02 | 20h30 | La Nef

CONCERT

Juliette
J'aime pas la chanson
02.03 | 20h30 | La Nef

THÉÂTRE D'OMBRES

Mange tes ronces
Moquette Production
05.03 | 19h30 | La Nef

THÉÂTRE ALSACIEN

Ich ben a beesi Frau
Je suis une femme méchante
Théâtre de la cruelle
08.03 | 20h30 | La Saline

CLOWN

Leandre
Rien à dire
16.03 | 20h30 | La Saline

THÉÂTRE EN ALSACIEN

La KDB 2019
au théâtre ces soirs
30.03 | 20h | La Nef
02.04 | 20h | La Nef
05.04 | 20h | La Nef
06.04 | 20h | La Nef

OPÉRA SUR GRAND ÉCRAN

Rigoletto
Opéra de Giuseppe Verdi
02.04 | 19h30 | La Saline

THÉÂTRE

**Le dernier cèdre
du Liban**
Cie L'Envers des rêves
26.04 | 20h30 | La Nef

THÉÂTRE EN ALSACIEN

**La revue satirique
de la Choucrouterie**
Théâtre de la Choucrouterie
27.04 | 20h30 | La Saline

CIRQUE ACROBATIQUE

inTarsi
Circo Eia
03.05 | 20h30 | La Nef

DANSE

Carnet de bal
Cie Madok
14.05 | 19h30 | La Nef

CINÉ CONCERT

Le monde perdu
Ozma
Cie Tangram
16.05 | 20h30 | La Saline

DANSE - THÉÂTRE

Ce qui m'est dû
La Débordante Cie
18.05 | 19h30 | Ancienne
Sous-préfecture
de Wissembourg

CONCERT - QUATUOR DE CLARINETTES

Ensemble Galanta
19.05 | 11h | La Nef

**CONCERT AIRS BAROQUES
ET CHANSONS POP**

Cris et chuchotements
Ensemble Virévolte
25.05 | 20h30 | La Saline

LA NEF

6, rue des Écoles
67160 Wissembourg
03 88 94 11 13
www.wissembourg.fr

LA SALINE

Place du Général de Gaulle
67250 Soultz-sous-Forêts
03 88 80 47 25
www.la-saline.fr

Ouverture de la billetterie
Mardi 18.09.18

FESTIVAL DÉCALAGES

JEU DE LA RENTRÉE

Ouvert à tous les publics, le concours de dessin organisé par ART. & CO. autour du thème « Dessine – moi ton rêve », a rassemblé une quarantaine de participants très inspirés !

Tous les participants ont gagné des places de cinéma à La Nef et la Saline ou des entrées pour Europa Park.

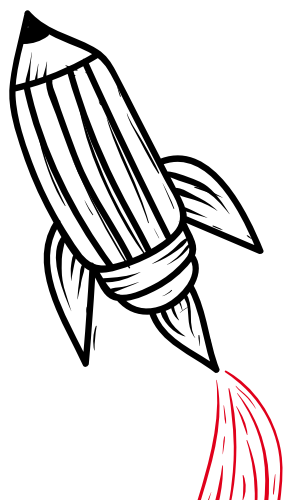

CONCOURS DE DESSIN "Dessine - moi ton rêve"

organisé par  Public: jeune et adulte

Du 7 au 30 septembre 2017
chez tous vos commerçants participants

Lots : tickets Europa Park, places de cinéma La Nef et la Saline

Règlement disponible, en magasin



TEXIER
HEXAGONA
FUCHSIA
ISOTONER
DELSEY
TANN'S
RIP CURL
ADIDAS
ARENA

Maison fondée en 1932



**Sacs à main – Porte-monnaie – Portefeuilles – Ceintures – Sacoche Homme
Parapluies – Porte documents – Cartables – Sacs à Dos – Valises
Bagagerie – Foulards – Gants...**



L'espace ADIDAS, la marque aux 3 Bandes, vous propose un grand choix en survêtements, tee shirts, shorts, chaussures, maillots de bain, sacs et accessoires pour l'homme, la femme et l'enfant...

Nous habillons de la taille bébé aux grandes tailles XXL.

Pour vos cadeaux pensez au Bon d'Achat !



Depuis le mois de novembre 2017, accompagnée de son apprentie Amélie (2eme année en CAP esthétique), Margaux continue la belle épopée de ce lieu existant depuis 40 ans déjà. A noter aussi que c'est le seul institut à Wissembourg avec un sauna/hamam.

Plusieurs ateliers seront mis en place prochainement comme un atelier maquillage. Ainsi que des jeux concours pour gagner des lots (soins, épilations ect...)

Vous pouvez suivre l'actualité de l'institut sur la page facebook «**laboutiqueabeaute**»

Le 12 octobre pour l'achat de deux produits vous avez un soin visage offert d'une heure.

Le premier institut de beauté de Wissembourg se refait une beauté, en changeant de direction. En effet Brigitte, créatrice de l'institut brigitte a passé les rennes à son apprentie **Margaux Mayer**, pour profiter de sa retraite. Détenrice d'un CAP esthétique et un Brevet Professionnel esthétique, cosmétique et parfumerie, Margaux prend la relève en gardant la relation de confiance entre Brigitte et sa clientèle.



«Pour bien conseiller sa clientèle, une relation de confiance est primordiale, ainsi qu'une maîtrise parfaite des bons gestes.» nous confie Margaux.

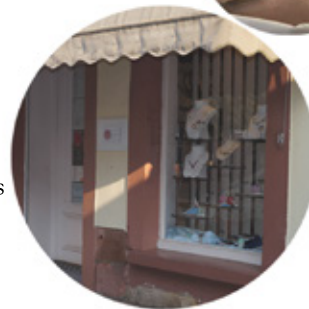

Mardi de 9h-12h et de 14h à 18h
Mercredi de 9h à 12h et de 14h à 18h
Jeudi de 12h à 20h
Vendredi de 9h à 19h
Samedi de 9h à 16h.

Prestations hommes et femmes, Soins visage et corps , épilations, ongles, SPA , extension de cils

STUDIO FITNESS & BIEN-ÊTRE

Pour se sentir mieux dans son corps
Prenez soin de vous !!

Myriam Coach-Sportif

Riche de 20 ans d'expériences dans le domaine du Sport Fitness à travers le Monde vous propose des cours de



FITNESS - CALLANETIC - RENFO MUSCULAIRE - HIIT - TABATA - SWISSBALL
ainsi que du Coaching individuel sur BEST VIBE (plaque vibrante)



Prenez soin de vous !! Les cours vous apporteront un bien être général, autant physiquement que mentalement

Une silhouette + ferme + tonique + musclée
Un corps gainé + aminci

Diminution nette de la peau d'orange après seulement 2 mois ou 10 séances régulières

Renforcement du dos + abdos = diminution des douleurs

Retrouver un corps sain à votre image



Coaching personnalisé :

Mise en place d'un programme adapté à vos besoins

- perte de poids, problèmes de dos, affiner votre silhouette
- préparer votre période pré ou post natale
- Conseils alimentaires
- Mesure corporelle avec un impédancemètre (taux de muscles, de graisses, d'eau... du corps)

Planning des cours

Lundi 9h	CALLANETIC	18h45	RENFO MUSCULAIRE / TABATA
Mardi 9h	Renfo Dos/Abdo	12h15	Callanetic / ABDOS
Jeudi 9h	Callanetic + CAF	18h45	TABATA Cardio
Vendredi 9h		12h15	FITNESS + Renfo

20, rue du Sel à Wissembourg
Dans la cour de l'institut Frimouss

06.74.45.29.04

myriamgeoffroy@gmail.com
facebook : Myriam coach-sportif

M&L

Mode FEMME | HOMME | ENFANT

Nous réalisons

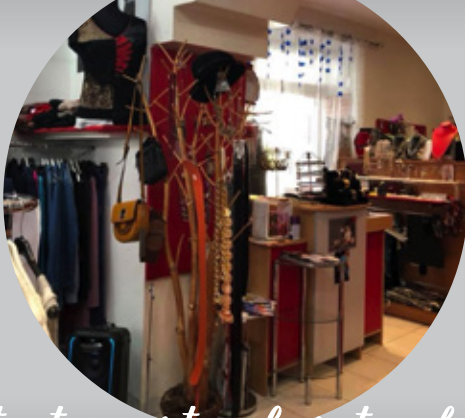

toutes sortes de retouches

34 rue Nationale - 67160 Wissembourg
Tél : 03 88 94 15 99 -  boutique-M-L

Horaires :

Mardi au vendredi : 9h30 à 12h00 - 14h00 à 18h30
Samedi : 9h30 à 12h00 - 14h00 à 17h30

JNCP 2017

À l'occasion de la JNCP 2017, les commerces de proximité et de l'artisanat ont proposé une collation à leur clientèle et les visiteurs du jour.



Karbone

Prêt à porter
FÉMININ
et **ACCESSOIRES**
Bijoux
de créatrice

**Venez vous faire
plaisir chez Karbone**

29 rue Nationale - Wissembourg
Tél. 03 88 54 37 27

 Karbone Wissembourg

www.karbone-wissembourg.fr





L'or d'Audrey

**AUDREY GENTNER,
DOREUR ORNEMANISTE.
JE VAIS VOUS OUVRIR
LES PORTES DE MON ATELIER
INAUGURÉ EN FÉVRIER 2018.**

Mon parcours dans le milieu artistique débute dès le lycée en arts appliqués puis en histoire de l'art à l'université et une licence aux Beaux-Arts. Ma formation se termine par un CAP doreur-ornemaniste ce qui m'a permis de passer par divers ateliers en France.

Tous les supports peuvent être dorés, seule la technique change.

La tâche la plus intéressante dans mon travail est bien évidemment la pose de la feuille, **qu'elle soit d'or, d'argent, de cuivre.**

Il faut en moyenne **vingt étapes** avant la pose de la feuille d'or.

Ce qui m'apporte le plus de satisfaction est de pouvoir rendre à nouveau la beauté d'un objet ou d'une pièce, de pouvoir donner une seconde vie à un objet chargé d'histoire.

WWW.AUDREYGENTNER.COM

Le plus gros de mon travail consiste à restaurer le bois doré. Mais peut également prendre d'autres formes comme la restauration de patrimoine ou bien la création d'un cadre doré.

Mes clients rentrent aussi dans mon atelier à la recherche d'un cadeau unique, pour restaurer un objet de valeur, familiale ou sentimentale.

Des connaissances en histoire de l'art sont primordiales ainsi que le savoir-faire. Ce n'est pas un métier artistique à proprement parlé mais un métier artisanal qui répond à des recettes strictes qui n'ont pas évolué depuis le XVII^{ème} siècle et qu'il faut donc maîtriser pour rendre un travail impeccable. C'est un métier de patience et de minutie. Chaque objet est unique et nécessite une attention particulière selon le degré d'usure, l'état de la dorure et le type de dorure.

DEVIS GRATUIT / CONTACTER L'ATELIER

8 Place de la république
67160 Wissembourg
+33 (0)6 71 56 63 81
audrey.gentner@gmail.com

Facebook : @atelieraudreygentner
Instagram : atelieraudreygentner



A Wissembourg comme à Betschdorf nous sommes une équipe qualifiée qui nous occupons de vous et de vos lunettes.

Le choix de votre monture selon les règles du visagisme: Les lunettes sont considérées comme un accessoire de mode qui doit correspondre à la personnalité et au style du porteur. Elles renvoient aux autres une image de vous-même. Il est donc important de bien les choisir. En fonction des caractéristiques de votre visage, il conviendra de choisir une monture spécifique afin d'équilibrer les traits du visage dans l'objectif de le mettre en valeur.



Francesco :
Opticien-Responsable du
magasin de Betschdorf



Laura :
Opticienne



Aurélie :
Opticienne à votre service.



Vanessa :
Opticienne Responsable du
magasin de Wissembourg



Céline :
Opticienne Spécialisée dans
la vue de l'enfant



Gokan :
Opticien Spécialisé dans le sport à
la vue et montres connectées

Deux adresses spécialisées dans la vue de l'enfant. En partant du bébé et en allant jusqu'à l'adolescent, chacun trouvera dans notre grand choix de montures, celle qui lui correspondra. Nous prenons en charge les pathologies les plus particulières. Vous pouvez faire confiance à votre opticien pour choisir, avec votre enfant, la paire qui lui conviendra au mieux.



Chery :
Technicien Responsable d'atelier



NOUVEAU: Les Lunettes d'Aurélie à Domicile

Nous avons toujours voulu que nos clients soient chouchoutés et qu'ils profitent du meilleur des services, où qu'ils soient. Nous avons le plaisir de vous annoncer la création d'un tout nouveau service d'optique à domicile. Damien votre opticien viendra chez vous, sur votre lieu de travail, ou en maison de repos, pour vous faciliter la vue.



Damien :
Opticien à domicile
07 86 09 29 87
ldad@leslunettesdaurelie.fr

2 Impasse des Capucins
67160 WISSEMBOURG

03 88 54 27 70
wbg@leslunettesdaurelie.fr

www.leslunettes-daurelie.fr
www.leslunettesdaurelie.fr

14 rue de l'Avenir
67660 BETSCHDORF

03 88 72 83 92
betsch@leslunettesdaurelie.fr

LE TRADITIONNEL REPAS DE NOËL, OFFERT AUX PERSONNES SEULES



Cette initiative mise en place en 2008, en partenariat avec le Centre d'Action Sociale de Wissembourg a rassemblé une cinquantaine de convives, le samedi 23 décembre 2017 à la Grange aux dîmes de Wissembourg.

Un moment chaleureux de partage, orchestré par une quinzaine de bénévoles d'ART. & CO. et du CCAS. Un menu de fête, préparé avec soins par Eric BOURGARD de la Brasserie Léon Arthur, Eric SCHMIDT du Moulin de la Walk et Daniel REBERT de la Pâtisserie REBERT. Ont également participé, Roi des Vins, HETZEL Boissons, la Cave de Cleebourg, le P'tit Kougelhopf, les supermarchés Auchan et Match, la Maison de la Presse et la Pharmacie de l'Europe.

Fidèle au rendez-vous pour la 3^{ème} année consécutive, la chanteuse Cynthia Colombo a animé l'événement avec des chansons de Noël et des incontournables de la chanson française pour le plaisir de tous.

Un temps de joie, pour les petits, les jeunes, les adultes et les personnes âgées présents ce jour, pour fêter Noël ensemble. Des pochettes cadeaux surprises ont été offertes à tous les convives, par les adhérents de l'association ART. & CO.

Nos remerciements à la Ville de Wissembourg pour la mise à disposition de la Grange aux Dîmes, à Monsieur Le Maire, Christian GLIECH et ses adjointes, Mme Sabine GREBMAYER, Déléguée à la communication et à la promotion de la ville et Mme Evelyne FEYEREISEN – HAINE, Déléguée aux affaires sociales, pour leur présence et leurs bons vœux à cette occasion.

Cynthia Colombo

Chanteuse, coach vocal, et chef de chœur passionnée & dynamique. (à Cleebourg)

Cela fait plus de 10 ans quelle aide des chanteurs amateurs ou professionnelle à développer ou réveille leur potentiel vocal. Elle crée en 2015 « Clee Vocal », et en 2017 « Clee Vocal Junior » une chorale constituer d'une formation vocale et d'un répertoire de chanson française. Elle Co anime régulièrement des stages autour de la voix : comme Yoga et voix, technique vocal, émotions/interprétation.

Elle est le directeur artistique du Groupe vocal Unis-Sons de Cleebourg ainsi que Unis-sons juniors quelle à crée y a plus de 17 ans.

On la retrouve sur scène avec ses musiciens, son Trio Vocal ou encore en solo lors de cérémonie de mariage, cocktails, soirée dansante etc...

Une Chanteuse pour tous les moments de la vie

J'ANIME VOS SOIRÉES, MARIAGES, VOS CÉRÉMONIES, VOS ANNIVERSAIRES...

• Cérémonie religieuse/civile, Cocktail, Soirée dansante de votre mariage
Plusieurs formule possible, en solo ou avec musiciens, ou avec un groupe de chanteurs.

Tout pour développer votre Voix !

Pour tout âge ! Pour le plaisir, se perfectionner, se révéler.

Votre enfant aime CHANTER ?

Donnez-lui l'opportunité de travailler sa voix !

• Atelier MINIZ

Les Mercredis à 14h tous les 15 jours – 60min
Initiation au chant pour les plus petits de 5 à 8 ans.

• Clée Vocal Junior

Les Mercredis à 15h15 tous les 15 jours - 90min
Chorale pour les 9 à 15 ans !



Une formation vocale, avec préparation d'un répertoire de chansons française aboutissant à un concert, ainsi qu'une journée Studio, pour enregistrer et réaliser en groupe un album.

• Clée Vocal Adultes

Les mardis à 19h tous les 15 jours – 120min
Une chorale d'adultes avec formation au chant.

• Cours individuels et coaching

Sur rendez-vous selon vos disponibilités. – 60min
Le cours individuel est idéal si vous souhaitez progresser rapidement.

Ils se déroulent au 1 Chemin des vergers 67160 Cleebourg dans la Salle de Chant, lieu convivial et équipés de matériel de sonorisation.

Ouvert à tous, sans aucun pré-requis, juste le plaisir de chanter

Inscription au 06 65 32 16 40 ou resa@cynthia-colombo.com

www.cynthia-colombo.com

Découvrir Cynthia sur YouTube





Depuis le 6 novembre 2017, Stéphanie et Sébastien vous accueillent dans leur boulangerie pâtisserie, au Fournil des Remparts. Après 10 années passées devant les fourneaux de leur boutique à Ilkirch, ils ont décidé de vendre et de partager leur amour du bon pain à Wissembourg. Tombé sous le charme de cette belle ville, ils ont décidé d'investir le dernier local disponible sur le rond point du Sticherer, le long des remparts, ainsi le Fournil des Remparts est né. Avec le soutien des Grands Moulins de Paris, ils ont choisi de travailler sous l'enseigne Campaillette, gage de confiance et de qualité.



Artisan boulanger et pâtissier depuis plus de 20 ans, Sébastien est au pétrin et Stéphanie en boutique. Ils ont à cœur de faire croustiller vos journées et d'utiliser des produits de qualité. Ici, tout est fait maison,



Plusieurs cuisson de pains vous seront proposées tout au long de la journée. N'hésitez plus et venez découvrir leur boutique et leur agencement aux couleurs modernes et tendances !!

FOURNIL DES REMPARTS
4A, ROUTE DE LA PÉPINIÈRE - 67160 WISSEMBOURG
03 88 63 56 98



Vous y trouverez lors d'une promenade gourmande un assortiment de pains blancs, baguettes de Tradition Française, pains spéciaux, fondantes viennoiseries pur beurre, tendres pâtisseries... Pour les petits creux, sandwiches, wrap, pizzas, quiches crudités, plats du jour chaud ou froid et autres sauront vous satisfaire. Et si vous le souhaitez, profitez de leur belle terrasse extérieure et de leur petit espace snacking intérieur.



Stéphanie et Sébastien vous accueillent sans relâche, du lundi au vendredi de 5h45 à 19h et les samedis de 5h45 à 13h.



Re flex
services

«Votre partenaire emploi»

«Fort de 14 années d'expériences dans le métier chez un major de la profession, l'idée nous est venue avec 2 partenaires en 2005 de créer notre propre « affaire ». Le but étant de devenir pour nos entreprises clientes et nos salariés intérimaires une alternative plus « agile » que ce que peut proposer un grand groupe», informe Patrice Kapfer, président.

Le nombre d'années d'expertise dans ce métier leur donne la légitimité de pouvoir être un conseil avisé pour leurs candidats. C'est une motivation énorme pour l'équipe de Reflex services.

L'équipe Re'flex apporte aux candidats leur expertise pour mettre la candidature en adéquation avec le poste qui selon Reflex services conviendra le mieux au candidat d'une part et qui satisfera le client d'autre part. Elle amène aussi la possibilité de trouver un poste auprès d'une très large variété de clients avec lesquels ils travaillent (plus d'une centaine sur leur 4 agences). En tenant compte bien entendu de la proximité géographique entre la résidence du candidat et le lieu où se situe l'entreprise.

«Le fait de mettre en adéquation les compétences de nos candidats avec les besoins de nos clients nous procure à mon équipe et à moi toujours autant de satisfaction» déclare, Mr Kapfer.

Les connaissances techniques s'acquièrent avec de la formation et de l'expérience mais la qualité primordiale selon lui pour réussir dans ce métier est l'empathie. «Si vous n'arrivez pas à vous mettre à la place des gens, vous n'avez aucune chance de réussir dans ce métier.»

Pour s'inscrire chez Reflex il suffit de prendre contact par téléphone ou bien par leur site internet afin de définir un rendez-vous.

Sinon, postuler à une annonce en ligne sur l'un de leur jobboards (sites d'emplois avec lesquels ils travaillent), envoyez votre CV par mail et nos chargés de recrutement prendront contact.



5 rue de la paix
67160 Wissembourg
Tel: 03 88 057 503

wissembourg@re-flex.fr

www.reflex-services.com

Intérim • Placement • CDD • CDI



Loïc WUST
Conseiller en immobilier

Vente / Gestion / Location
Estimation / Formation / Home Staging
Prescription Bancaire / Programmes Neufs

8 Place de la République
67160 Wissembourg
Tél. : 06.18.63.04.94
E-mail : loic.w@neoconceptimmo.com
www.neoconceptimmo.com

Votre Banque Populaire
en Alsace



**AGENCE
DE WISSEMBOURG**

35 rue Nationale
67160 WISSEMBOURG

Lundi au vendredi de 8h30 à 12h00
et de 13h30 à 18h00.
Samedi de 8h45 à 12h00.

[facebook.com/BPALC](https://www.facebook.com/BPALC)

@BPALC

www.bpalc.fr

03 54 22 10 00

(Appel non surtaxé, coût selon votre opérateur)

BPALC - 356 601 571 RCS Metz - ORIAS N° 07 005 127

BANQUE POPULAIRE
ALSACE LORRAINE CHAMPAGNE

ADDITIONNER LES FORCES. MULTIPLIER LES CHANCES



ACC'OEIL OPTIC

Depuis plus de 20 ans,
Caroline et Pascal, fidèles au poste,
vous accueillent dans leur boutique
indépendante, se démarquant
des grandes chaînes standardisées
et vous proposent des montures
originales sélectionnées par leurs soins !

Nos horaires d'ouverture :
Du mardi au vendredi
de 9h à 12h et de 14h à 18h30
Le samedi
de 9h à 12h et de 14h à 17h



**VENTE ET LIVRAISON À DOMICILE
2^E PAIRE OFFERTE
PARKING GRATUIT À DEUX PAS**

Acc'oeil Optic
46 rue Nationale - 67160 WISSEMBOURG
Tél : 03.88.94.17.94 - Fax : 03.88.54.32.15 - Courriel : accoeil.optic@orange.fr



Formule du midi

Mittagsangebot / Lunch set menu

Du mardi au vendredi (de 11h30 à 14h)*
 Von Dienstag bis Freitag* (ab 11.30 Uhr bis 14 Uhr)
 from Tuesday to Friday* (11.30 to 14)

A partir de 10,90 €
 Ab 10,90 € / From 10,90 €

Nos Tartes flambées, pizzas
 « fait maison » au feu de bois
 + buffet froid et carte variée



Unsere Flammkuchen, pizzas « Hausgemacht »
 vom Holzofen, Klates Buffet und Speißekarte

Our tart flambéed, pizzas « Homemade »
 on wood-fire, cold buffet and varied menu list

Restaurant la mirabelle à Wissembourg

* sauf jour exceptionnel et férié
 * außer sonderer Tage und Feiertage /*Except for special days and holidays



WISSEMBOURG

2 RUE DES 4 VENTS - TÉL : 03 88 94 11 11

Horaires d'ouverture :
 du lundi au vendredi de 8H00 à 19H30
 le samedi de 8H00 à 19H00

Le meilleur d'Auchan
 Tout près de chez vous !



Carrefour express

Ouvert
 du lundi au samedi de 8h à 20h
 et le dimanche de 9h à 12h
 2 rue Bannacker
 67160 WISSEMBOURG

15€ d'achat sur tout le magasin
 = 3€ de remise immédiate en caisse.
 Pour un passage au-delà de 15€.
 Valable jusqu'au 31/12/2018

BOISSONS HETZEL

Depuis 1930



Dépositaire toutes boissons
 Location matériel de fête
 Magasins de vente

4 rue André Maginot
 67510 LEMBACH
 Tél.: 03 88 94 43 85

2 rue de la Pépinière
 67160 WISSEMBOURG
 Tél.: 03 88 94 10 70

info@boissons-hetzel.fr
 www.boissons-hetzel.fr

La Maison Des Associations et des Services de Wissembourg (MDAS)

La Maison Des Associations et des Services a été créée en 2009. Gérée jusqu'en fin 2015 par la FDMJC, elle est devenue depuis un service de la ville de Wissembourg. Depuis 2013, elle a intégré les locaux réhabilités de l'ancien Tribunal d'Instance qui offre des espaces et des lieux adaptés et accessibles à l'ensemble des associations wissembourgeoises et des organismes de services à la population.

Chaque année, 25000 visiteurs et plus de 2300 occupations de salles.

Depuis sa création, l'activité de la Maison Des Associations et des Services de Wissembourg est en croissance continue. À ses débuts, elle comptait environ 500 utilisations par an. Depuis son intégration dans les locaux actuels, on ne dénombre pas moins de 2300 occupations de salles chaque année.

La MDAS accueille les associations et des services

Ouverte naturellement au monde associatif wissembourgeois auquel elle fournit salles, outils, conseils et formations, la MDAS touche un large public au travers de services utiles à la population locale et plus largement aux habitants du pays de Wissembourg. Ainsi, en 2018, la MDAS a accueilli 17 services distincts pour la famille, le droit, la santé, l'aide aux victimes, l'assistance administrative, etc.

Des formations dispensées par "Pôle Emploi".

La MDAS accueille tout au long de l'année différentes associations et organismes qui proposent un panel de formations diversifiées dans le cadre des missions de pôle emploi. Locataires et partenaires de la MDAS, ce sont ainsi 14 organismes différents qui ont pu proposer en 2017 des ateliers CV, formations de langues, formation aide cuisine, préparation à l'examen de magasinier, etc...



En octobre, à la MDAS

- **Jeudi 4 et 18 octobre à 18h30** : Formation à destination de l'équipe encadrante des associations « Remettre à jour les statuts de son association » par Alsace Mouvement Associatif et la MDAS (formation financée par la région Grand Est)
Renseignements auprès de la MDAS : 03 68 14 02 40
- **Vendredi 5 octobre à 18h** : Soirée jeux par l'association les Petites Cigognes
Renseignements : 06 51 75 14 57
- **Samedi 6 octobre à 14h** : Atelier relaxation par l'UP Pamina
Renseignements : 03 88 94 95 64
- **Jeudi 11 octobre à 20h** : Conférence sur la maladie d'Alzheimer par l'ADES
Renseignements : 03 88 72 18 20
- **Samedi 13 octobre à 15h** : Atelier de médiation artistique parents/enfant par Les Petites Cigognes
Renseignements : 06 28 28 06 70
- **Samedi 20 octobre à 10h** : atelier de cyanotypie par l'UP Pamina
Renseignements : 03 88 94 95 64

**Contact : Maison des Associations et des Services – 2 rue du Tribunal – 67160 Wissembourg
mdas@mairie-wissembourg.fr – 03 68 14 02 40**



Confiez-nous votre regard !

DÉCOUVREZ-NOUS !

Implanté à **quelques pas** de chez vous, Optique Quiniou vous propose des **lunettes de vue**, des **lunettes de soleil** et des **lentilles**. Trouvez votre monture **adulte** ou **enfant**, parmi de nombreux modèles **Made in France**, il y en a pour tous les goûts ! Le **confort de vision**, la **personnalisation** et la **qualité** sont nos maîtres mots afin de vous proposer le **meilleur service** !

OFFRE BEAUX JOURS

Les beaux jours sont arrivés, l'occasion d'acheter vos **lunettes de soleil**, ou tout simplement de rafraîchir vos **lunettes de vue** ! Et, pour vous souhaiter la bienvenue dans notre magasin comme il se doit, bénéficiez de notre **offre spéciale** ci-dessous sur présentation de ce **coupon** lors de votre prochaine visite ! Dans l'attente de vous accueillir prochainement...



NOUS VOUS OFFRONS UNE
REMISE DE 30€
SUR DES MONTURES
SOLAIRES
À PARTIR DE 150€ D'ACHAT



Correction auditive des surdités
& des acouphènes
**PROTECTIONS AUDITIVES
PERSONNALISÉES**

6 rue Nationale 67160 WISSEMBOURG

☎ 03 88 54 25 89 ✉ quiniou.wissembourg@wanadoo.fr

— WWW.OPTICIEN-QUINIOU.COM —

CARNAVAL SOLIDARITÉ BREMMELBACH

Pour la deuxième année consécutive, ART. & CO. a soutenu l'association Solidarité Bremmelbach et son président Dominique Demange dans le cadre du concours de costumes pour enfants, organisé le samedi 03 mars 2018 à la salle polyvalente de Cleebourg.

ART. & CO. se félicite d'être à nouveau jury de ce concours et de prendre en charge financièrement les lots remis aux enfants costumés. Cette manifestation a connu un réel succès.

Les bénéficiaires du concours ont permis à Solidarité Bremmelbach de remettre un chèque à l'association Rêves et de rendre possible le rêve d'un enfant, le petit Cosmo, qui pourra nager avec les dauphins.



Dans sa quête caritative, Solidarité Bremmelbach permet de collecter et reverser des fonds au profit des enfants malades et de leur famille, dans le Nord Alsace.

Email : solidarite.bremmelbach67@gmail.com

 Solidarité Bremmelbach

Clin d'oeil photographie



Portraits - Famille - Enfants - Bébé
Mariage - Communion - Lifestyle - Newborn



9 rue des écoles 67160 Wissembourg
03.88.94.04.21



www.clindoeilphoto.net info@clindoeilphoto.net



Portes ouvertes Noël
24 - 25 novembre

OUVERTURE :

Lundi : 14h à 18h30
Mardi : 9h à 12h / 14h à 18h30
Mercredi : 9h à 16h non-stop
Jeudi : 9h à 12h / 14h à 18h30
Vendredi : 9h à 12h / 14h à 18h30
Samedi : 9h à 12h et 14h à 17h
Dimanche et jours fériés : 10h à 12h30

Camille Fleuriste Créateur

Votre fleuriste fleuri tous les événements de votre vie :
Naissance • Anniversaire • Mariage • Deuil

Du projet le plus classique au plus fou, Camille et Elodie ce feront un plaisir à vous aider à le réaliser.

Mais également un large choix d'idées cadeaux (produits de senteurs, roses éternelles, plantes fleuries, déco...) vous sont proposer pour faire plaisir ou simplement vous faire plaisir !



10 rue des Barons de Fleckenstein
67250 Soultz-sous-Forêts
03.88.80.52.23

aloderose.c@gmail.com
 Al'ÔdeRose Camille



Livraison à domicile
CB à distance

PASCAL FLUG



*Vos sols
ont droit au meilleur*

Le patron est présent sur chaque chantier, il réalise lui-même les prestations avec son équipe compétente et dynamique.



NOUVEAU

LOCATION DE DESHUMIDIFICATEUR

Ce déshumidificateur professionnel est très robuste et très puissant. Il est idéal pour déshumidifier de très grandes pièces à utiliser sur les chantiers de construction ou pour les dégâts des eaux.

Utilisation :

Idéal pour le plâtre, séchage rapide de la chape, dégâts des eaux après des inondations ou pour le séchage efficace des eaux d'incendie.



NOUS RECRUTONS!

Pascal PFLUG, votre partenaire pour un travail de qualité et une réponse adéquate à toutes vos questions techniques sur les chapes.

Sa compétence s'étend aussi à l'isolation thermique et phonique.

CHAPES TOUS GENRES

8 place de la Chapelle
67630 NIEDERLAUTERBACH
www.chapestousgenres.fr



03 88 53 68 26 - 06 76 77 89 84 - pascal.pflug@wanadoo.fr

MONTRE-MOI TON ENTREPRISE

Le lycée et le CFA de Wissembourg ainsi que les collèges de Seltz et de Soultz ont accompagné 142 élèves de leurs classes de BP, 3^{ème} DIMA, 4^{ème} et 3^{ème}, 3^{ème} SEGPA dans les entreprises participantes à cette action, le 19 avril 2018.

Une opportunité pour les élèves de découvrir des milieux professionnels et d'échanger avec des responsables d'entreprises. Les élèves étaient munis de leur questionnaire, préparé au-préalable avec leurs professeurs.

A l'écoute et curieux, ils ont apprécié l'accueil et la disponibilité des chefs d'entreprise. Un retour également positif de la part des chefs d'entreprises, heureux d'accueillir de futurs professionnels.

Les entreprises participantes et adhérentes à ART. & CO. :

L'Hôtel - Restaurant Le Moulin de la Walk

ETS GLAD

Mr. Bricolage

BOLIDUM

Traiteur SIGRIST

Cette démarche est mise en place par le CLEE Nord Alsace, en collaboration avec l'ACEW et ART. & CO.

Merci aux organisateurs et aux entreprises.



Mr. Bricolage

Faites-le vous-même, mais pas tout seul

Mr Bricolage Wissembourg, **Bien plus qu'un magasin**,
un magasin de conseils et de services*:
locations de matériel, aide au chargement, découpe de bois,
teinte de peinture personnalisée, paiement 4x sans frais,
carte de fidélité, SAV, livraison à domicile, prêt de véhicule utilitaire...

Commande
en ligne



Mr Bricolage.fr : commande
web en magasin sans frais
de port avec possibilité de
retrait en magasin.

WISSEMBOURG

Tél. : 03 88 94 67 50

wissembourg@mrbricolage.fr



*Conditions en magasin.



www.ckespacesverts.shop

ZAE Sud - rue Alfred Kastler
67160 WISSEMBOURG
03.69.53.80.06
ck.espacevert@orange.fr
du mardi au vendredi
de 9h à 12h
et 14h à 18h30
le samedi de 9h à 12h
et 13h30 à 17h30

**VOTRE MAGASIN
S'EST AGRANDI :**

NOUVEAU SHOW-ROOM,
DÉCORATION POUR LE JARDIN,
MOBILIER EN FER FORGÉ,
ANIMAUX EN RÉSINE,
STATUE MAGNÉSIE, ETC.

- terreau
- engrais produit bio
- outillage
- décoration d'intérieur
- bougie senteur
- poterie
- arbres et arbustes
- vivaces
- plantes de saison
& autres
- plants de légumes
& aromatiques

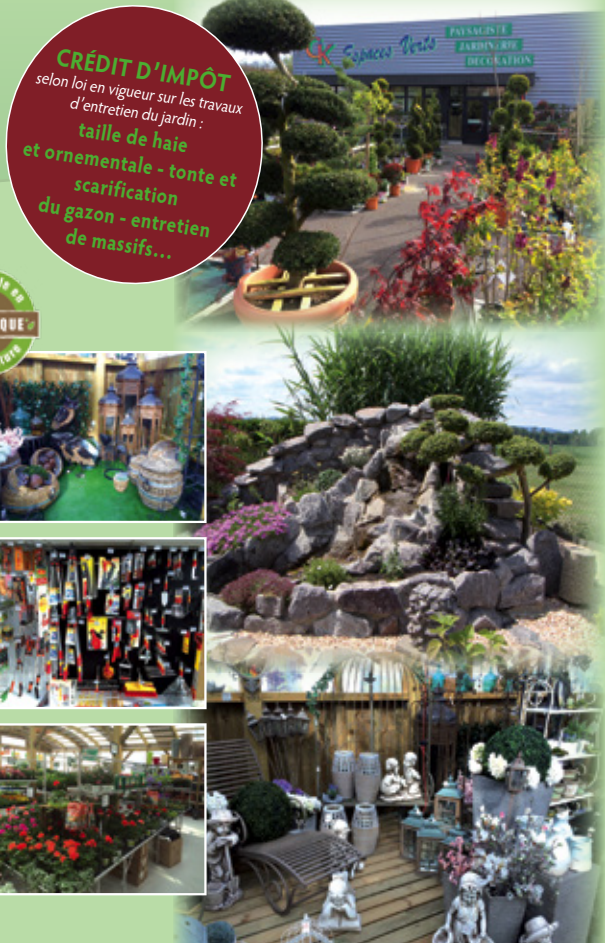

CRÉDIT D'IMPÔT
selon loi en vigueur sur les travaux
d'entretien du jardin :
taille de haie
et ornementale - tonte et
scarification
du gazon - entretien
de massifs...

LE CONSEIL PERSONNALISÉ, LE CHOIX, LA QUALITÉ, UNE ÉQUIPE DE PROFESSIONNELS À VOTRE SERVICE

SIEHR WISSEMBOURG - Rue Marie Curie

wissembourg@siehr.fr

Construire, rénover, aménager



DEVIS GRATUIT



SANITAIRE - CARRELAGE - CHAUFFAGE - ÉLECTRICITÉ



www.siehr.fr

LA BRADERIE 2018

Une nouveauté à la grande braderie d'été 2018 : une animation de jeux pour les enfants avec de nombreux lots à gagner. Sa particularité ? Tous les participants ont gagné, de quoi ravir les petits et les parents !

Toujours à cœur de dynamiser la ville, l'association a accueilli une quarantaine d'exposants pour animer le centre – ville avec les commerçants, en toute convivialité.



OLIVIER RIVIERE
Agent Général d'Assurances



SwissLife

Vie Privée / Vie Professionnelle
Une double expertise pour vous assurer

Epargne - Auto - Entreprise
Assurance Emprunteur

Particuliers / Entreprises
TNS / Dirigeants

9 Place de la République 67160 Wissembourg
Tél: 09 83 76 99 96

<http://www.olivier.riviere.swisslife-direct.fr>

agence.wissembourg@swisslife.fr

N°ORIAS: 12069118 www.orias.fr

L'avenir commence ici.

Myl'Fleurs

Mylène Artisan Fleuriste
Toutes Créations Florales



mylene@mylfleurs.com
boutique en ligne: mylfleurs.com

SURBOURG (67250)

1 rue du Mal Leclerc

Tél : 03.88.54.55.37

Ouvert : Mardi à vendredi :

9h-12h / 14h-18h30

Samedi : 9h-12h / 14h-17h

Dimanches et jours fériés :

10h-12h

RITTERSHOFFEN (67690)

65 rue Principale

Tél : 03.88.05.04.39

Ouvert : Lundi : 14h-18h30

Mardi à vendredi :

9h-12h / 14h-18h30

Samedi : 9h-12h / 14h-17h

Dimanches et jours fériés :

10h-12h

En juillet 2018, Mathilde a obtenu son brevet de Maîtrise Fleuriste à Poitiers ! Elle est donc la première et la plus jeune fleuriste bas-rhinoise à obtenir ce titre d'excellence, équivalent au niveau du concours des Meilleurs Ouvriers de France.

**Exposition
de Noël**

**23-24-25
NOVEMBRE
2018**

**À NOTER
DANS VOS
AGENDAS**



Commande à distance,
Livraison à domicile
et règlement  sur :

www.mylfleurs.com



Rejoignez-nous sur facebook
« Myl'Fleurs »

& tentez de gagner des fleurs tout au long de l'année à nos différents jeux !



**2 magasins d'optique
proches de vous**

BETSCHDORF

14 rue de l'Avenir

03 88 72 83 92

WISSEMBOURG

2 imp. des Capucins

03 88 54 27 70

leslunettesdaurelie.fr 



BETSCHDORF - WISSEMBOURG

2 OFFRES exclusives :

**-40€
OFFERTS**

**SUR VOS NOUVELLES LUNETTES
OPTIQUES OU SOLAIRES**

Offre non cumulable, valable jusqu'au 31/12/18 en échange de ce coupon pour l'achat d'un équipement complet (monture + 2 verres) d'une valeur de 250€ minimum. Voir conditions en magasin. Dispositif médical CE.



**Votre bilan visuel
OFFERT**

Acte non médical

TOURNOI DE FOOT

A l'initiative d'ART. & CO. avec le soutien des Animateurs des territoires de l'Alsace du Nord du District Alsace de Football, le club de l'Entente Drachenbronn / Birlenbach a accueilli cette manifestation qui consiste à regrouper les équipes du secteur de Wissembourg afin de préparer la nouvelle saison.

Les matchs se sont déroulés avec beaucoup de ferveur de la part des joueurs malgré une météo capricieuse. Les émotions étaient au rdv tout comme les supporters !

Le vin d'honneur a clôturé le tournoi, le jour de la finale avec la remise des coupes et du matériel d'entraînement tels que des chasubles et des maillots, offerts par les sponsors adhérents à ART. & CO.

Merci à tous les élus, présidents et dirigeants présents, pour leur soutien. Sans oublier, les joueurs et les supporters indispensables au spectacle !

SIGRIST

Artisan

Boucher - Charcutier - Traiteur
depuis 1810

158 rue principale
67160 Schleithal
03 88 94 31 11

www.traiteur-sigrist.com

Service Traiteur
Pour vos fêtes de famille,
mariage, fêtes associatives ...

contact@traiteur-sigrist.net



Viande de boeuf, veau et agneau d'élevages locaux
Nouveau Porc fermier d'Alsace

Meilleur Boudin noir d'Alsace, Médaille d'Argent
Meilleur Pâté en Croûte d'Alsace, Médaille de Bronze
à la foire Européenne de Strasbourg 2018

Mettez du vert
dans votre business !



Dans la continuité de notre engagement depuis de nombreuses années pour le respect de l'environnement et le développement durable, nous obtenons le label Imprim'Vert en 2016.

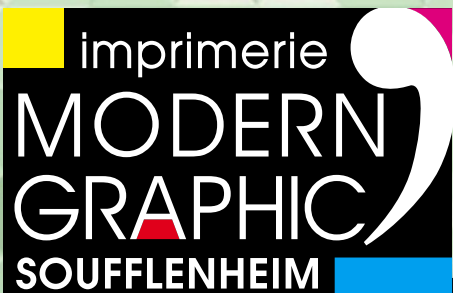

3 rue Louis Armand 67620 SOUFFLENHEIM contact@moderngraphic.fr www.moderngraphic.fr 03 88 05 78 45



*Parce que votre vision est précieuse,
tous les jours, à chaque instant !*

**De NOUVEAUX aménagements intérieurs,
pour toujours MIEUX vous RECEVOIR !**

Plus de confort, plus de chaleur, plus de plaisir.



Celia et Mélanie vous reçoivent dans ce nouvel écrin qui vous est dédié. Avec la même volonté de vous accueillir, de vous conseiller, de vous proposer des verres performants et des montures encore plus belles.

**Faites confiance à des opticiens,
proche de vous, qui recherchent
le mieux pour vous, en fonction de
vous.**



6 place de la République 67160 Wissembourg / Tel : 03 88 54 95 31 / www.schneider-opticiens.com

Noël au Pays de Wissembourg

Marchés de Noël et personnages de légendes



Chasse au trésor au centre ville de Wissembourg du 25/11 au 06/01/19
Marché et café de Noël à Wissembourg : 1/2, 8/9, 15/16, 22/13 décembre

Marché de Noël à Hunsbach 8 /9 décembre

Marché de l'art et de l'artisanat Wissembourg : 1/2, 8/9,15/16 décembre

Week-end des saveurs à la Cave de Cleebourg : 24/25 novembre

Temps forts à Wissembourg :

Spectacle d'ouverture : les lutins déambulent 2 décembre

Venue de St. Nicolas le 9 décembre

Concert participatif Néo Noël 16 décembre

Défilé nocturne avec Hans Trapp et Christkindel 23 décembre

Spectacle déambulatoire « Le manoir magique de Christkindel
1/2, 8/9 décembre

Arts et traditions de Noël : La pastorale de Noël le 2 décembre



info@ot-wissembourg.fr

www.ot-wissembourg.fr



LISTE DES MEMBRES

A

A L'Ô DE ROSE

Camille STOLL
10 rue des Barons de Fleckenstein
67250 Soultz-sous-Forêt
03 88 80 52 23
aloderose.c@gmail.com

ACC'ŒIL OPTIC

Caroline et Pascal
46 Rue Nationale
67160 WISSEMBOURG
03 88 94 17 94
accoeil.optic@orange.fr

AUCHAN

Yann SONNTAG
2 rue des 4 vents
67160 WISSEMBOURG
03 88 94 11 11
ysonntag@auchan.fr

AU PETIT KOUGELHOPF

Séverine KLEINERT
20 rue Nationale
67160 WISSEMBOURG
03 88 94 00 56
severine.kleinert@wanadoo.fr

B

BANQUE POPULAIRE

Damien CHEVALLIER
33 rue Nationale
67160 WISSEMBOURG
03 88 54 22 10
damien.chevallier@bplc.fr

BIJOUTERIE DELPHINE

Delphine SCHWEINBERG
13 place du Marché aux Choux
67160 WISSEMBOURG
03 88 94 11 70
delphine_67@live.fr

BOLIDUM

Noël BOLIDUM
ZAC Sud Est
1 rue Maurice Allays
67160 WISSEMBOURG
03 88 94 26 00
contact@bolidum.com

BOUTIQUE DU CADEAU

Martine LOEFFEL
24 rue Nationale
67160 WISSEMBOURG
03 88 94 02 00
martine-loeffel@orange.fr

BOUTIQUE AGATHE

Sylvie GROSS
7 rue Nationale
67160 WISSEMBOURG
03 88 54 25 06
grosssylvie@orange.fr

BOUTIQUE M&L

Pamuk USTUNDAG
34 rue Nationale
67160 WISSEMBOURG
03 88 94 15 99
boutique-m-l@hotmail.fr

BUREAU ET SERVICE SARL

Marc SCHARRENBARGER
18 rue des Cavaliers
67160 WISSEMBOURG
03 88 94 92 38
info-wiss@bureauetservice.fr

C

CAN ISOLATION

Murat CAN
6 rue Alfred Kastler
67160 WISSEMBOURG
03 88 54 39 09
can.isolation@free.fr

CAPRICE

Nuran YILDIZ
8 rue de la République
67160 WISSEMBOURG
03 88 94 07 15
capricesarl@sfr.fr

CARREFOUR CONTACT

Pascal SCHELLHORN
79 rue des Forgerons
67160 SEEBACH
03 88 53 19 09
pascalshellhorn@wanadoo.fr

CAVE DE CLEBOURG

Frédéric ORTH
Route du Vin
67160 CLEBOURG
03 88 94 50 33
frederic.orth@cave-cleebourg.com

CHAPES TOUS GENRES

Pascal PFLUG
8 Place de la Chapelle
67630 NIEDERLAUTERBACH
03 88 53 68 26
pascal.pflug@wanadoo.fr

CHAUSSURES GEORGES

Emmanuel KOCHMANN
39 rue Nationale
67160 WISSEMBOURG
03 88 94 05 14
wissembourg@groupe-georges.com

CK ESPACE VERT

Christophe KLEIN
ZAE rue Alfred Kastler
67160 WISSEMBOURG
03 69 53 80 06
ck.espacevert@orange.fr

CLIN D'ŒIL PHOTO

Nadine et Gil
9 rue des Écoles
67160 WISSEMBOURG
03 88 94 04 21
info@clindoeilphoto.net

COIFFURE CAMILLE ALBANE

Véronique BALL
3 rue Bannacker
67160 WISSEMBOURG
03 88 54 33 38
veroniqueball@hotmail.fr

COIFFURE CREA-STYLE

Tania LOEFFLER
43 rue Nationale
67160 WISSEMBOURG
03 88 94 02 70
jaloeffler@wanadoo.fr

CORRECTION AUDITIVE HERT

Audrey RAMSPACHER
2B Rue du Tribunal
67160 WISSEMBOURG
03 88 22 10 37
audrey.audition.hert@orange.fr

COIFFURE ET BEAUTE

Céline RICHERT
5 rue Nationale
67160 WISSEMBOURG
03 88 94 90 63
richert.celine@orange.fr

COUSSINS AND CIE

Hélène BOURIOT
7 Route de Hunspach
67250 HUNSPACH
06 49 88 76 05
hbouriot@coussinsandcie.com

COSKUN

Recet COSKUN
20 rue Alfred Kastler
67160 WISSEMBOURG
06 08 46 07 73
coskun-isolation@outlook.fr

CRÉDIT MUTUEL

Albert DANNER
1 rue Marie Curie
67160 WISSEMBOURG
08 20 35 45 40
albert.danner@creditmutuel.fr

D

DIETRICH POMPES FUNEBRES

Hubert DIETRICH
1 boulevard Clémenceau
67160 WISSEMBOURG
03 88 86 50 64
soc.dietrich@orange.fr

E

ÉPICERIE CAKIR

Fadima UZUN
11 rue Nationale
67160 WISSEMBOURG
03 88 05 97 72
fadima.can@gmail.com

ESPACE AUBADE SIEHR

Eric WITTMANN
ZI rue Marie Curie
67160 WISSEMBOURG
03 88 94 00 95
eric.wittmann@siehr.fr

EURO MATERIAUX

Recet COSKUN
3 rue Alfred Nobel
67160 WISSEMBOURG
03 88 94 02 02
euromateriaux@orange.fr

F

FAST AND RHAGE

Franck DAUBIE
Rue des Païens
67160 WISSEMBOURG
06 20 12 28 07
fast.and.rhage@gmail.com

FRIPOUY

Christelle WITZ
40 rue Nationale
67160 WISSEMBOURG
03 88 94 98 06
fripouy@sfr.fr

G

GARAGE KLEIN

Vincent KLEIN
Rue Louis Pasteur
67160 WISSEMBOURG
03 88 54 96 00
info@klein-freres.fr

GARAGE SOHM

M. GAUDRON
1 Route de la Pépinière
67160 WISSEMBOURG
03 88 86 54 37
sohm.automobiles@orange.fr

GLAD

Christophe GLAD
46 rue de l'Industrie
67160 WISSEMBOURG
03 88 94 24 52
info@gladbois.com

GROUPAMA

Mickael PAUTLER
9 quai Anselmann
67160 WISSEMBOURG
06 27 33 42 70
mpautler@groupama-ge.fr

H**HETZEL BOISSONS**

Frédérique LAEUFFER
2 rue de la Pépinière
67160 WISSEMBOURG
03 88 94 43 85
info@boissons-hetzel.fr

HOTEL RESTAURANT LA WALCK

Eric SCHMIDT
2 rue de la Walk
67160 WISSEMBOURG
03 88 94 06 44
info@moulin-walk.com

HOTEL RESTAURANT LE CYGNE

Cathie EBERHART
3 rue du Sel
67160 WISSEMBOURG
03 88 94 00 16
hostellerie-cygne@wanadoo.fr

I**INSTITUT VITA BEAUTÉ**

Josiane HINNEWINKEL
3 rue Nationale
67160 WISSEMBOURG
03 88 54 31 90
b.hinnewinkel@gmail.com

J**JUSTE POUR VOUS**

Emilie MATHES
20 route de Hunsbach
67160 SEEBACH
03 90 55 43 04
juste-pour-vous@gmx.fr

K**KARBONE**

Solange HUCK
29 rue Nationale
67160 WISSEMBOURG
03 88 54 37 27
karbone67@orange.fr

KOLB CONSTRUCTION

Emin DAGASAN
48 rue Principale
67160 NIEDERSEEBACH
03 88 94 75 19
kolb.construction@wanadoo.fr

L**LA BOUTIQUE A BEAUTE**

Margaux MAYER
31 rue Nationale
67160 WISSEMBOURG
03 68 03 66 20
laboutiqueabeaute@gmail.com

LE FOURNIL DES REMPARTS

Stéphanie BEN MEKKI
44 Route de la pépinière
67160 WISSEMBOURG
03 88 63 56 98
lefournildesremparts@gmail.com

LES LUNETTES D'AURÉLIE

Aurélie CUVILLIER
2 Impasse des Capucins
67160 WISSEMBOURG
03 88 54 27 70
admin.holding@leslunettes

LE STUDIO FITNESS

Myriam GEOFFROY
20 Rue du Sel
67160 WISSEMBOURG
06 74 45 29 04
myriamgeoffroy@gmail.com

L'OR D'AUDREY

8 place de la République
67160 WISSEMBOURG
06 71 56 63 81
audrey.gentner@gmail.com

M**MAISON DE LA PRESSE**

Julien BASTIAN
28 rue Nationale
67160 WISSEMBOURG
03 90 55 42 40
julien.bastian@maisonde-la-
presse-haguenau.fr

MAROQUINERIE JOEDICKE

Anne JOEDICKE
7 rue du Général Leclerc
67160 WISSEMBOURG
03 88 94 01 80
joedicke@orange.fr

MEUBLES FREDERIC ROTT

Carmen ROUYER
Route de Strasbourg
67160 WISSEMBOURG
03 88 94 15 45
direction@meubles-rott.com

MODERN GRAPHIC

Mathieu GENTNER
3 rue Louis Armand
67620 SOUFFLENHEIM
03 88 05 78 45
mathieu@modengraphic.fr

MR. BRICOLAGE

Eric JACQUEMIN
20 Rue du Pré aux Castors
67160 WISSEMBOURG
03 88 94 67 50
eric.jacquemin@mrbricolage.fr

MYL'FLEURS

Mylène LEHMANN
65 rue Principale
67690 RITTERSHOFFEN
03 88 05 04 39
mylene@mylfleurs.com

O**OPTIQUE QUINIOU**

Danielle STRASSER
6 rue Nationale
67160 WISSEMBOURG
03 88 54 25 89
quinou.wissembourg@wanadoo.fr

OPTIQUE SCHNEIDER

Célia MULLER
6 place de la République
67160 WISSEMBOURG
03 88 54 31
contact@schneider-opticiens.com

P**PÂTISSERIE REBERT DANIEL**

Daniel REBERT
7 place du Marché aux Choux
67160 WISSEMBOURG
03 88 94 01 66
patisserie@rebert.fr

PHARMACIE DE LA PAIX

Philippe SCHORLE
12 rue Nationale
67160 WISSEMBOURG
03 88 94 00 87
schorle.pharma@wanadoo.fr

PHARMACIE DE L'EUROPE

Eric BODOT
21 Allée des Peupliers
67160 WISSEMBOURG
03 88 54 36 27
pharmacie.bodot@gmail.com

PNEUS ET SERVICES OSTERSTOCK

Julien OSTERSTOCK
24 route de Hunsbach
67160 SEEBACH
03 88 94 76 93
celine@pneus-osterstock.eu

R**RADIO LIBERTE**

Michel MARSEGLIA
42 bvd de Tassigny
67500 HAGUENAU
06 85 06 51 91
michel.marseglia@wanadoo.fr

RE' FLEX SERVICES

Stephan BAGARIC
5 Rue de la Paix
67160 WISSEMBOURG
03 88 05 75 03
wissembourg@re-flex.fr

RESTAURANT LA MIRABELLE

Ozcan LOKMAN
3 rue du Général Leclerc
67160 WISSEMBOURG
03 88 54 33 41
restaurant.lamirabelle@hotmail.fr

RUBY YANNICK

Yannick RUBY
8 rue Dr Albert Schweitzer
67250 HUNSPACH
06 80 06 35 27
yannick.ruby@wanadoo.fr

RUSTIQUE FLOR

Esther MULLER
1 rue du Marché aux Poissons
67160 WISSEMBOURG
03 88 94 90 86
muller_esther@yahoo.fr

S**SAMSUN RESTAURANT SNACK**

Serdar UZUN
23 rue Bannacker
67160 WISSEMBOURG
06 63 35 25 69

SARAGANE

Cathy RUBY
2 rue Nationale
67160 WISSEMBOURG
03 88 94 04 93
cathyruby@sfr.fr

SIGRIST TRAITEUR

Angèle SIGRIST
158 rue Principale
67160 SCHLEITHAL
03 88 94 31 11
contact@traiteur-sigrist.net

SUPERMARCHÉ MATCH

Manuel HARTHEISER
25 rue de la Pépinière
67160 WISSEMBOURG
03 88 54 26 54
mharthei@mag.supermarchesmatch.com

SWISSLIFE ASSURANCE

Olivier RIVIERE
Place de la République
67160 WISSEMBOURG
09 83 76 99 96
olivier.riviere.ag@swisslife.fr

W**WAECHTER LINGERIE**

Dominique WAECHTER
45 rue Nationale
67160 WISSEMBOURG
03 88 94 03 22
haguenau@lignre-s.com



Pascal Schellhorn vous simplifie
l'organisation de tous vos évènements.

NOUVEAU SERVICE : URGENCES-BIÈRES.COM

Bières en fûts et bouteilles | Eaux | Softs | Vins | Knacks |
Traiteur | Bretzels | Apéritifs | Location de matériel | Four |
Frigo | Tireuse | Garniture ...



Commandez 24/24h
par e-mail et aux horaires
d'ouvertures par téléphone



Livraison
en Alsace du Nord



98€ TTC - Fût 30L
ROTHAUS TANNENZÄPFLE



0,79€ TTC
Bouteille 33cl
ROTHAUS TANNENZÄPFLE

Des produits
aux meilleurs prix !

TOUS LES PRODUITS SUR : WWW.URGENCES-BIÈRES.COM

EN PROJET : UN NOUVEAU MAGASIN POUR MIEUX VOUS SERVIR

VISUEL NON CONTRACTUEL, ÉDITÉ À TITRE DE PROJET EN COURS D'ÉVOLUTION

